

RESIDENCIAL LAS ROZAS CENTRO

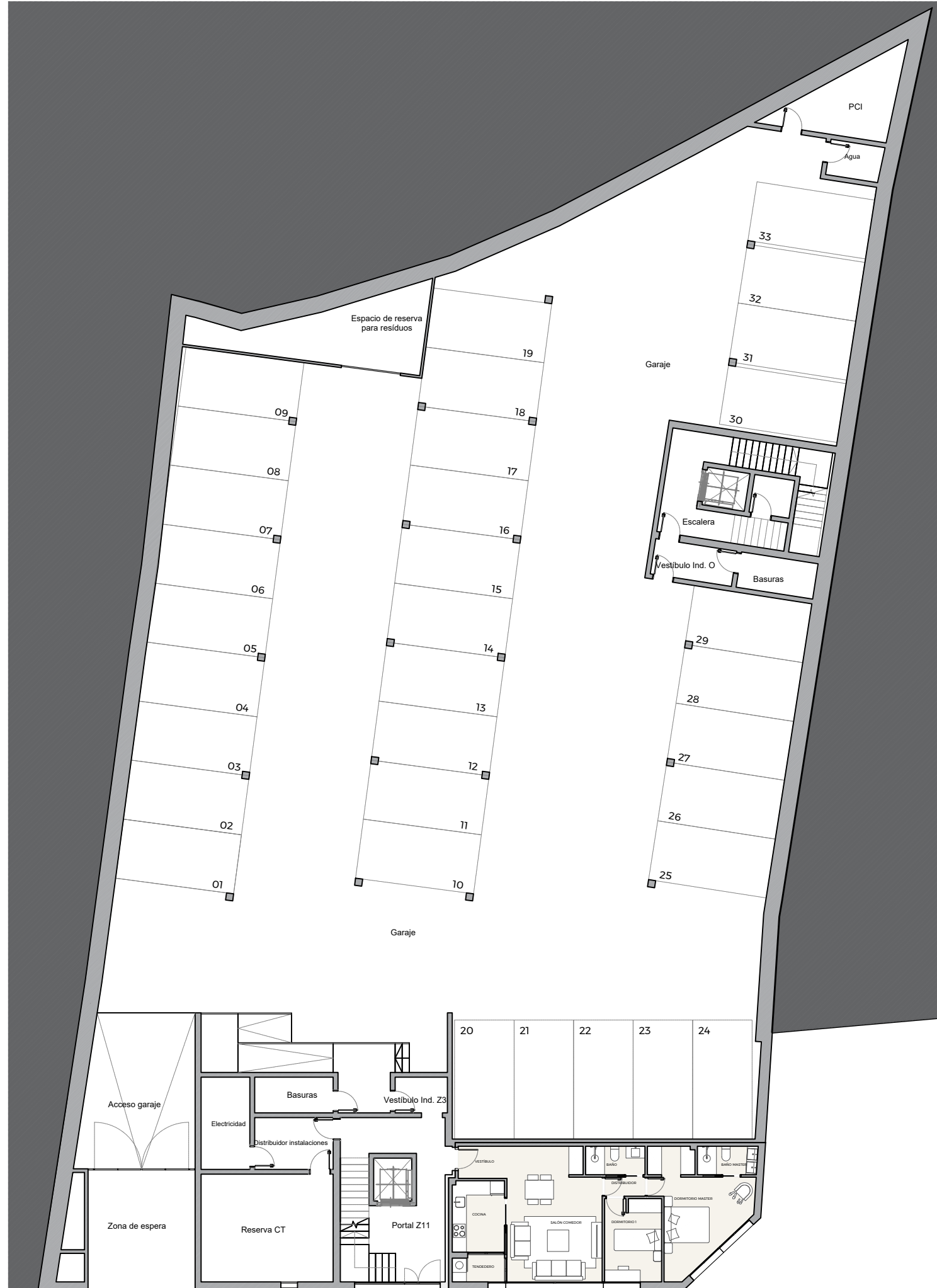

El presente plano no es definitivo, ya que ha sido elaborado conforme al Proyecto Básico del Edificio y, por tanto, COOPERATIVA RESIDENCIAL LAS ROZAS CENTRO se reserva la facultad de incluir las modificaciones necesarias por exigencias técnicas y/o jurídicas u ordenadas por cualesquiera administraciones u organismos públicos, ajustándolo en todo caso al Proyecto de Ejecución. Los elementos accesorios (por ejemplo, el mobiliario, incluido el de la cocina) son meramente ilustrativos. Los tipos de puertas y la distribución de aparatos sanitarios no son vinculantes. El equipamiento de las viviendas será el indicado en la correspondiente memoria de calidades. Toda la información adicional, de acuerdo con lo establecido en el Real Decreto 515/1989, de 21 de abril, sobre protección de los consumidores en cuanto a la información a suministrar en la compraventa y arrendamiento de viviendas y la Ley 17/1998, de 9 de julio, de Protección de los Consumidores de la Comunidad de Madrid y demás normas que pudieran complementario ya sean de carácter estatal o autonómico, serán facilitados en las oficinas de ventas.



FASE I:
EDIFICIO PARA 33 VIVIENDAS
EN C/OLMO Y C/Mª ZAMBRANO
LAS ROZAS - MADRID

LOCALIZACIÓN:
NIVEL: 01
PLANTA
C/MARIA ZAMBRANO: BAJA

PL. 3ª	PL. 2ª	PL. 1ª	PL. Baja	PL. Sótano 1	PL. Sótano 2	NIVEL 06	NIVEL 05	NIVEL 04	NIVEL 03	NIVEL 02	NIVEL 01	NIVEL 00	NIVEL -1	NIVEL -2

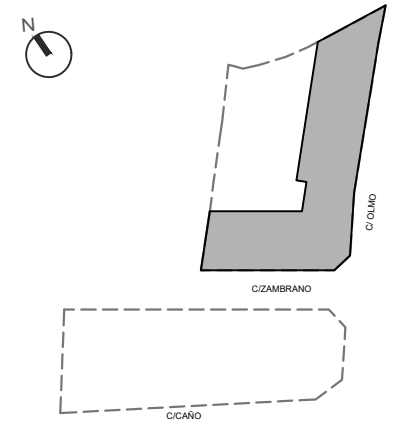

PROMUEVE
COOPERATIVA RESIDENCIAL LAS ROZAS CENTRO



RESIDENCIAL LAS ROZAS CENTRO



El presente plano no es definitivo, ya que ha sido elaborado conforme al Proyecto Básico del Edificio y, por tanto, COOPERATIVA RESIDENCIAL LAS ROZAS CENTRO se reserva la facultad de incluir las modificaciones necesarias por exigencias técnicas y/o jurídicas u ordenadas por cualesquiera administraciones u organismos públicos, ajustándolo en todo caso al Proyecto de Ejecución. Los elementos accesorios (por ejemplo, el mobiliario, incluido el de la cocina) son meramente ilustrativos. Los giros de puertas y la distribución de aparatos sanitarios no son vinculantes. El equipamiento de las viviendas será el indicado en la correspondiente memoria de calidades. Toda la información adicional, de acuerdo con lo establecido en el Real Decreto 515/1989, de 21 de abril, sobre protección de los consumidores en cuanto a la información a suministrar en la compraventa y arrendamiento de viviendas y la Ley 17/1998, de 9 de julio, de Protección de los Consumidores de la Comunidad de Madrid y demás normas que pudieran complementario ya sean de carácter estatal o autonómico, serán facilitados en las oficinas de ventas.



FASE I:
EDIFICIO PARA 33 VIVIENDAS
EN C/OLMO Y C/Mª ZAMBRANO
LAS ROZAS - MADRID

LOCALIZACIÓN:
NIVEL: 03
PLANTA
C/MARIA ZAMBRANO: SEGUNDA
C/OLMO: BAJA/PRIMERA

PL 3'	PL 2'	PL 1'	PL Baja	PL Sema/Starco 1	PL Sema/Starco 2	NIVEL 06	NIVEL 05	NIVEL 04	NIVEL 03	NIVEL 02	NIVEL 01	NIVEL 00	NIVEL -1	NIVEL -2	C/OLMO

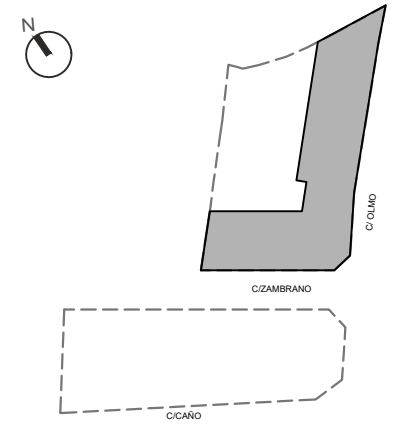

PROMUEVE
COOPERATIVA RESIDENCIAL LAS ROZAS CENTRO



RESIDENCIAL LAS ROZAS CENTRO



El presente plano no es definitivo, ya que ha sido elaborado conforme al Proyecto Básico del Edificio y, por tanto, COOPERATIVA RESIDENCIAL LAS ROZAS CENTRO se reserva la facultad de incluir las modificaciones necesarias por exigencias técnicas y/o jurídicas u ordenadas por cualesquiera administraciones u organismos públicos, ajustándolo en todo caso al Proyecto de Ejecución. Los elementos accesorios (por ejemplo, el mobiliario, incluido el de la cocina) son meramente ilustrativos. Los giros de puertas y la distribución de aparatos sanitarios no son vinculantes. El equipamiento de las viviendas será el indicado en la correspondiente memoria de calidades. Toda la información adicional, de acuerdo con lo establecido en el Real Decreto 515/1989, de 21 de abril, sobre protección de los consumidores en cuanto a la información a suministrar en la compraventa y arrendamiento de viviendas y la Ley 17/1998, de 9 de julio, de Protección de los Consumidores de la Comunidad de Madrid y demás normas que pudieran complementario ya sean de carácter estatal o autonómico, serán facilitados en las oficinas de ventas.



FASE I:
EDIFICIO PARA 33 VIVIENDAS
EN C/OLMO Y C/Mª ZAMBRANO
LAS ROZAS - MADRID

LOCALIZACIÓN:
NIVEL: 04
PLANTA
C/MARIA ZAMBRANO: TERCERA
C/OLMO: PRIMERA/SEGUNDA

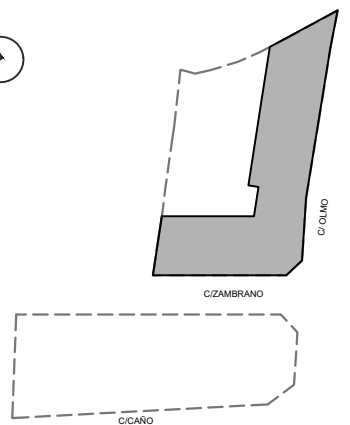
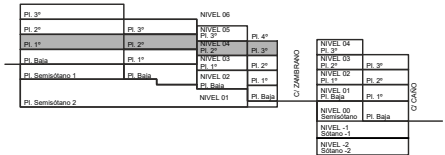

PROMUEVE
COOPERATIVA RESIDENCIAL LAS ROZAS CENTRO



