

FASE II:
EDIFICIO PARA 28 VIVIENDAS
EN C/ CAÑO Y C/ ZAMBRANO
LAS ROZAS - MADRID

LOCALIZACIÓN:
NIVEL: -2
PLANTA: SÓTANO-2

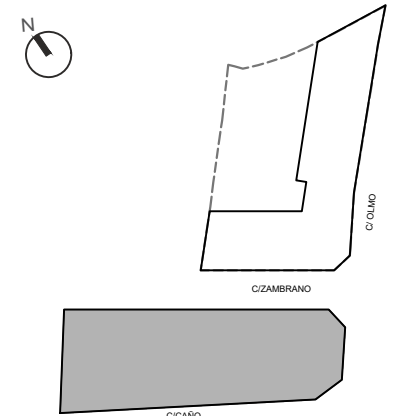

PROMUEVE
COOPERATIVA RESIDENCIAL LAS ROZAS CENTRO

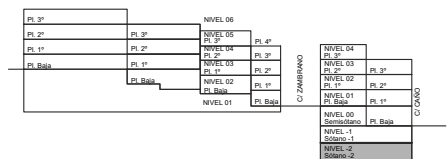

El presente plano no es definitivo, ya que ha sido elaborado conforme al Proyecto Básico del Edificio y, por tanto, COOPERATIVA RESIDENCIAL LAS ROZAS CENTRO se reserva la facultad de incluir las modificaciones necesarias por exigencias técnicas y/o jurídicas u ordenadas por cualesquiera administraciones u organismos públicos, ajustándolo en todo caso al Proyecto de Ejecución. Los elementos accesorios (por ejemplo, el mobiliario, incluido el de la cocina) son meramente ilustrativos. Los giros de puertas y la distribución de aparatos sanitarios no son vinculantes. El equipamiento de las viviendas será el indicado en la correspondiente memoria de calidades. Toda la información adicional, de acuerdo con lo establecido en el Real Decreto 515/1989, de 21 de abril, sobre protección de los consumidores en cuanto a la información a suministrar en la compraventa y arrendamiento de viviendas y la Ley 11/1998, de 9 de julio, de Protección de los Consumidores de la Comunidad de Madrid y demás normas que pudieran complementarlo ya sean de carácter estatal o autonómico, serán facilitados en las oficinas de ventas.

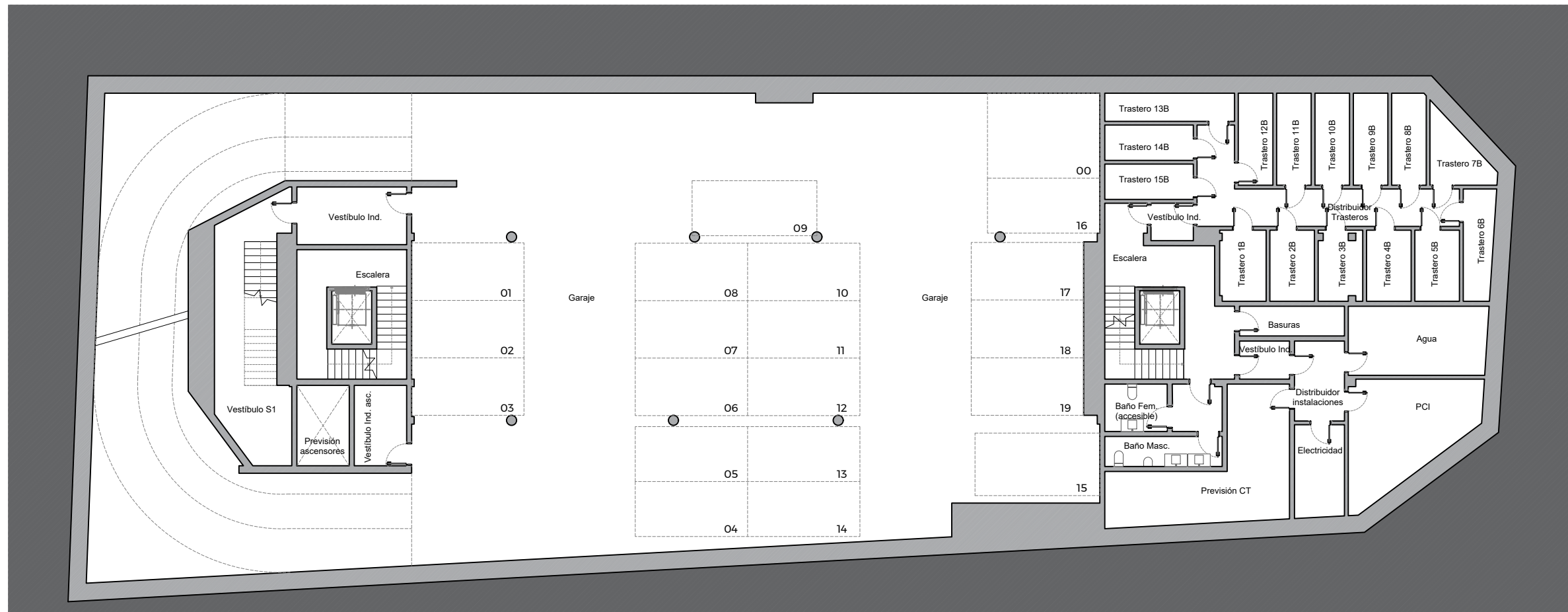

FASE II:
EDIFICIO PARA 28 VIVIENDAS
EN C/ CAÑO Y C/ ZAMBRANO
LAS ROZAS - MADRID

LOCALIZACIÓN:
NIVEL: -1
PLANTA: SÓTANO-1

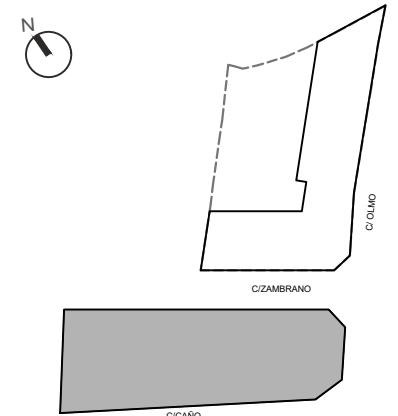
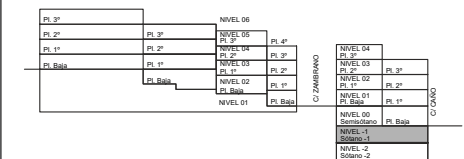

PROMUEVE
COOPERATIVA RESIDENCIAL LAS ROZAS CENTRO



El presente plano no es definitivo, ya que ha sido elaborado conforme al Proyecto Básico del Edificio y, por tanto, COOPERATIVA RESIDENCIAL LAS ROZAS CENTRO se reserva la facultad de incluir las modificaciones necesarias por exigencias técnicas y/o jurídicas u ordenadas por cualesquiera administraciones u organismos públicos, ajustándolo en todo caso al Proyecto de Ejecución. Los elementos accesorios (por ejemplo, el mobiliario, incluido el de la cocina) son meramente ilustrativos. Los giros de puertas y la distribución de aparatos sanitarios no son vinculantes. El equipamiento de las viviendas será el indicado en la correspondiente memoria de calidades. Toda la información adicional, de acuerdo con lo establecido en el Real Decreto 515/1989, de 21 de abril, sobre protección de los consumidores en cuanto a la información a suministrar en la compraventa y arrendamiento de viviendas y la Ley 11/1998, de 9 de julio, de Protección de los Consumidores de la Comunidad de Madrid y demás normas que pudieran complementarlo ya sean de carácter estatal o autonómico, serán facilitados en las oficinas de ventas.

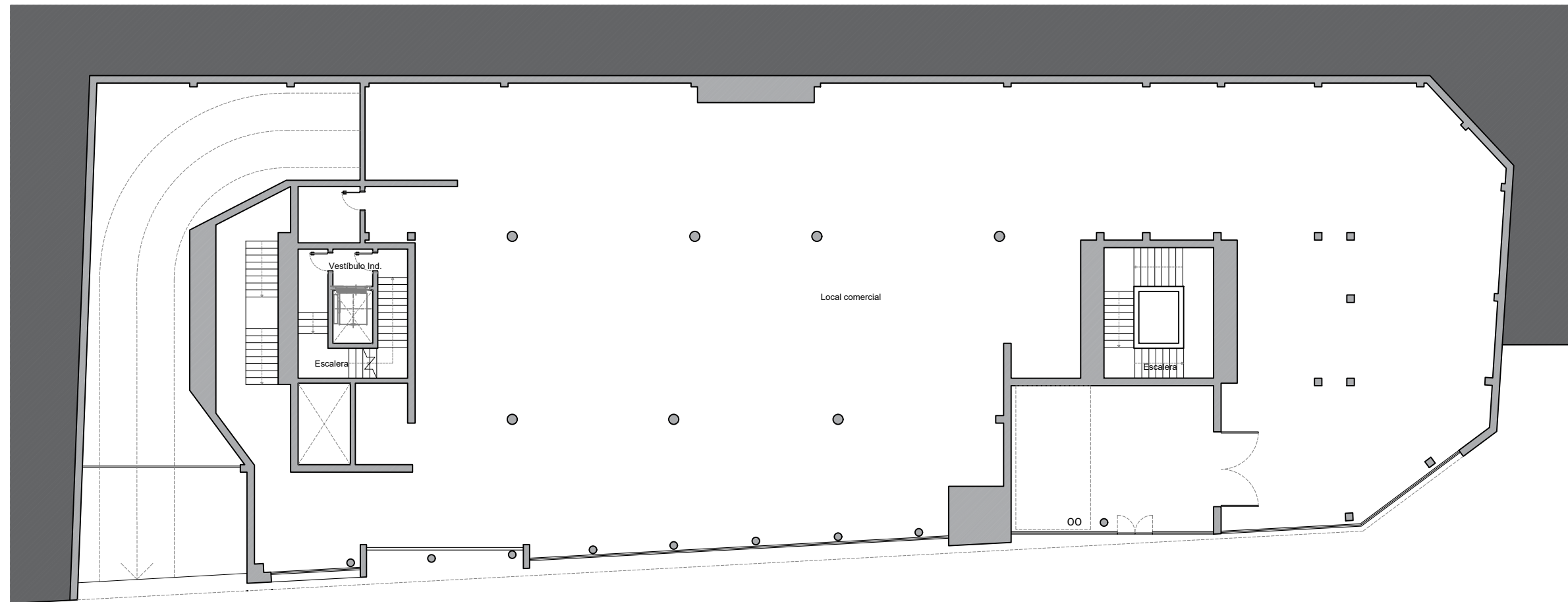

FASE II:
EDIFICIO PARA 28 VIVIENDAS
EN C/ CAÑO Y C/ ZAMBRANO
LAS ROZAS - MADRID

LOCALIZACIÓN:
NIVEL: 00
PLANTA
C/MARIA ZAMBRANO: SEMISÓTANO
C/CAÑO: BAJA

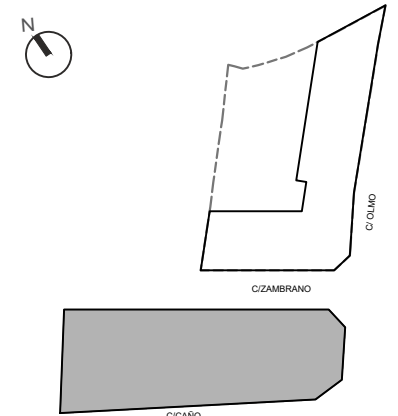
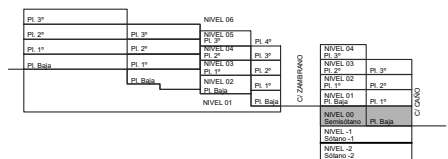

PROMUEVE
COOPERATIVA RESIDENCIAL LAS ROZAS CENTRO



El presente plano no es definitivo, ya que ha sido elaborado conforme al Proyecto Básico del Edificio y, por tanto, COOPERATIVA RESIDENCIAL LAS ROZAS CENTRO se reserva la facultad de incluir las modificaciones necesarias por exigencias técnicas y/o jurídicas u ordenadas por cualesquiera administraciones u organismos públicos, ajustándolo en todo caso al Proyecto de Ejecución. Los elementos accesorios (por ejemplo, el mobiliario, incluido el de la cocina) son meramente ilustrativos. Los giros de puertas y la distribución de aparatos sanitarios no son vinculantes. El equipamiento de las viviendas será el indicado en la correspondiente memoria de calidades. Toda la información adicional, de acuerdo con lo establecido en el Real Decreto 515/1989, de 21 de abril, sobre protección de los consumidores en cuanto a la información a suministrar en la compraventa y arrendamiento de viviendas y la Ley 11/1998, de 9 de julio, de Protección de los Consumidores de la Comunidad de Madrid y demás normas que pudieran complementarlo ya sean de carácter estatal o autonómico, serán facilitados en las oficinas de ventas.



FASE II:
EDIFICIO PARA 28 VIVIENDAS
EN C/ CAÑO Y C/ ZAMBRANO
LAS ROZAS - MADRID

LOCALIZACIÓN:
NIVEL: 01
PLANTA
C/MARIA ZAMBRANO: BAJA
C/CAÑO: PRIMERA

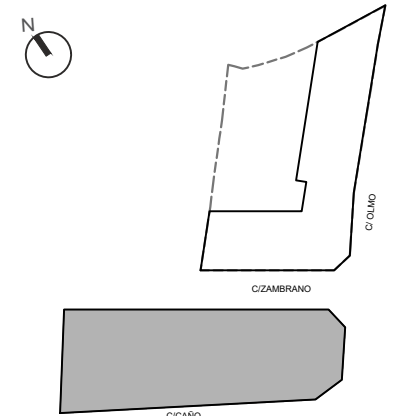
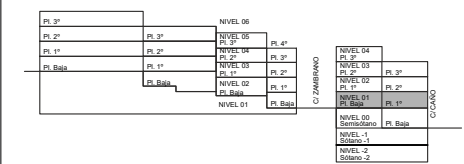

PROMUEVE
COOPERATIVA RESIDENCIAL LAS ROZAS CENTRO



El presente plano no es definitivo, ya que ha sido elaborado conforme al Proyecto Básico del Edificio y, por tanto, COOPERATIVA RESIDENCIAL LAS ROZAS CENTRO se reserva la facultad de incluir las modificaciones necesarias por exigencias técnicas y/o jurídicas u ordenadas por cualesquiera administraciones u organismos públicos, ajustándolo en todo caso al Proyecto de Ejecución. Los elementos accesorios (por ejemplo, el mobiliario, incluido el de la cocina) son meramente ilustrativos. Los giros de puertas y la distribución de aparatos sanitarios no son vinculantes. El equipamiento de las viviendas será el indicado en la correspondiente memoria de calidades. Toda la información adicional, de acuerdo con lo establecido en el Real Decreto 515/1989, de 21 de abril, sobre protección de los consumidores en cuanto a la información a suministrar en la compraventa y arrendamiento de viviendas y la Ley 11/1998, de 9 de julio, de Protección de los Consumidores de la Comunidad de Madrid y demás normas que pudieran complementarlo ya sean de carácter estatal o autonómico, serán facilitados en las oficinas de ventas.



FASE II:
EDIFICIO PARA 28 VIVIENDAS
EN C/ CAÑO Y C/ ZAMBRANO
LAS ROZAS - MADRID

LOCALIZACIÓN:
NIVEL: 02
PLANTA
C/MARIA ZAMBRANO: PRIMERA
C/CAÑO: SEGUNDA

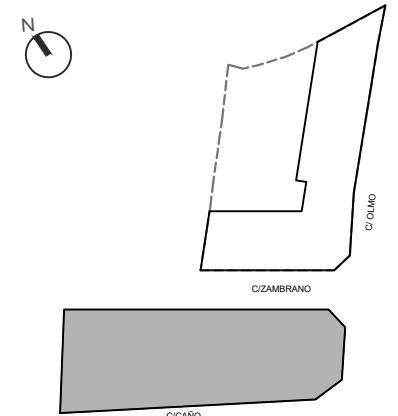
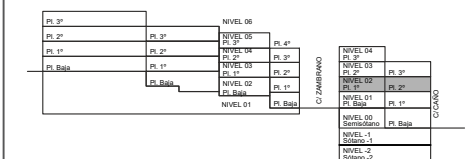

PROMUEVE
COOPERATIVA RESIDENCIAL LAS ROZAS CENTRO



El presente plano no es definitivo, ya que ha sido elaborado conforme al Proyecto Básico del Edificio y, por tanto, COOPERATIVA RESIDENCIAL LAS ROZAS CENTRO se reserva la facultad de incluir las modificaciones necesarias por exigencias técnicas y/o jurídicas u ordenadas por cualesquiera administraciones u organismos públicos, ajustándolo en todo caso al Proyecto de Ejecución. Los elementos accesorios (por ejemplo, el mobiliario, incluido el de la cocina) son meramente ilustrativos. Los giros de puertas y la distribución de aparatos sanitarios no son vinculantes. El equipamiento de las viviendas será el indicado en la correspondiente memoria de calidades. Toda la información adicional, de acuerdo con lo establecido en el Real Decreto 515/1989, de 21 de abril, sobre protección de los consumidores en cuanto a la información a suministrar en la compraventa y arrendamiento de viviendas y la Ley 11/1998, de 9 de julio, de Protección de los Consumidores de la Comunidad de Madrid y demás normas que pudieran complementarlo ya sean de carácter estatal o autonómico, serán facilitados en las oficinas de ventas.

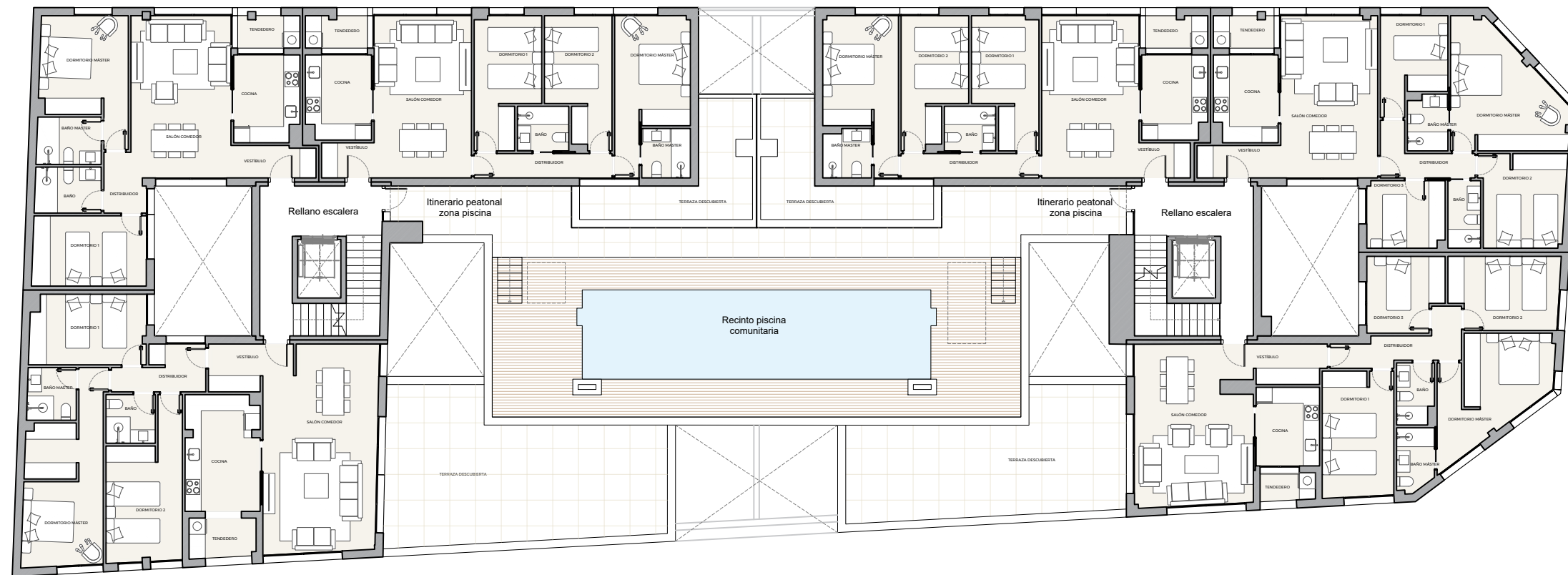

FASE II:
EDIFICIO PARA 28 VIVIENDAS
EN C/ CAÑO Y C/ ZAMBRANO
LAS ROZAS - MADRID

LOCALIZACIÓN:
NIVEL: 03
PLANTA
C/MARIA ZAMBRANO: SEGUNDA
C/CAÑO: TERCERA

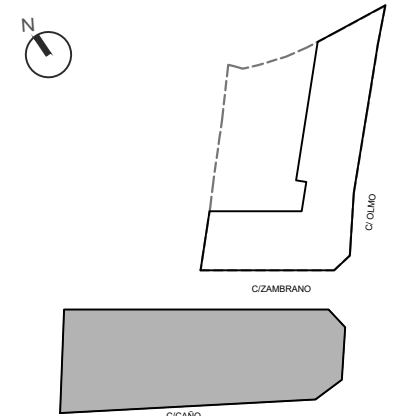
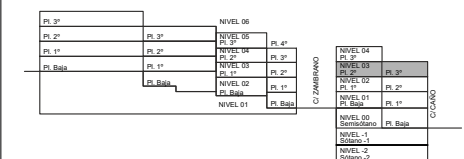

PROMUEVE
COOPERATIVA RESIDENCIAL LAS ROZAS CENTRO



El presente plano no es definitivo, ya que ha sido elaborado conforme al Proyecto Básico del Edificio y, por tanto, COOPERATIVA RESIDENCIAL LAS ROZAS CENTRO se reserva la facultad de incluir las modificaciones necesarias por exigencias técnicas y/o jurídicas u ordenadas por cualesquiera administraciones u organismos públicos, ajustándolo en todo caso al Proyecto de Ejecución. Los elementos accesorios (por ejemplo, el mobiliario, incluido el de la cocina) son meramente ilustrativos. Los giros de puertas y la distribución de aparatos sanitarios no son vinculantes. El equipamiento de las viviendas será el indicado en la correspondiente memoria de calidades. Toda la información adicional, de acuerdo con lo establecido en el Real Decreto 515/1989, de 21 de abril, sobre protección de los consumidores en cuanto a la información a suministrar en la compraventa y arrendamiento de viviendas y la Ley 11/1998, de 9 de julio, de Protección de los Consumidores de la Comunidad de Madrid y demás normas que pudieran complementarlo ya sean de carácter estatal o autonómico, serán facilitados en las oficinas de ventas.

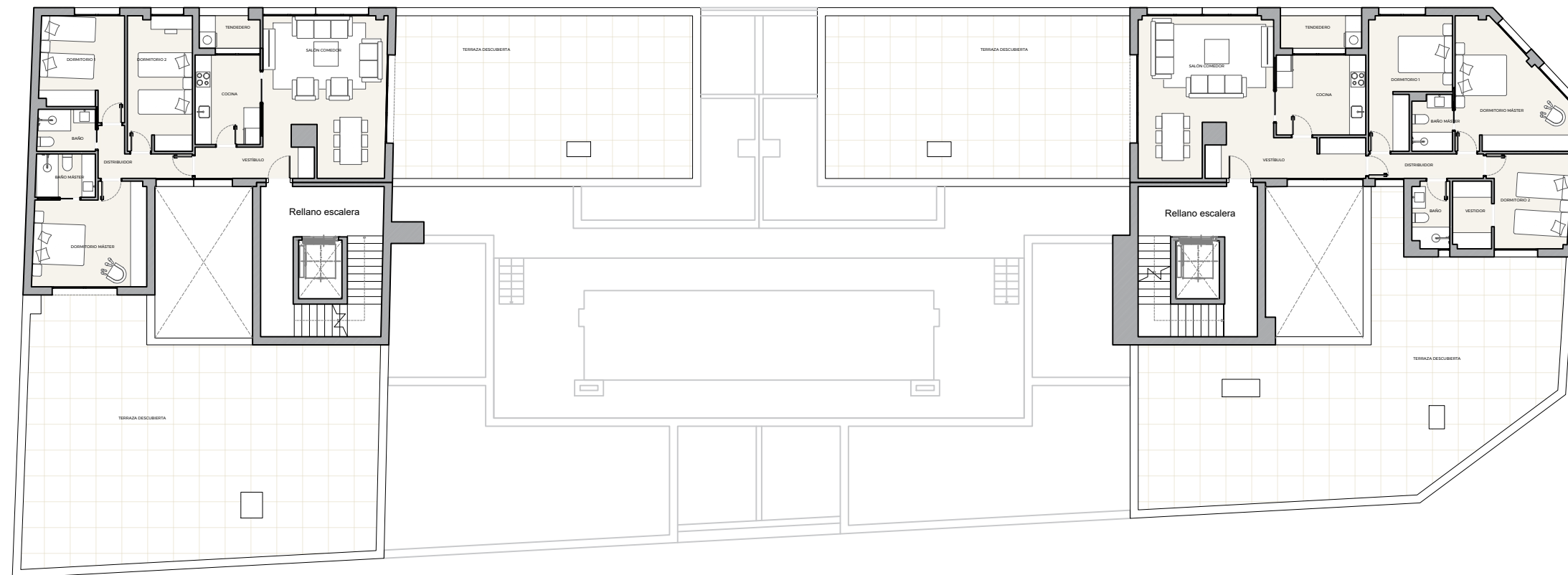

FASE II:
EDIFICIO PARA 28 VIVIENDAS
EN C/ CAÑO Y C/ ZAMBRANO
LAS ROZAS - MADRID

LOCALIZACIÓN:
NIVEL: 04
PLANTA
C/MARIA ZAMBRANO: TERCERA
C/CAÑO: CUARTA

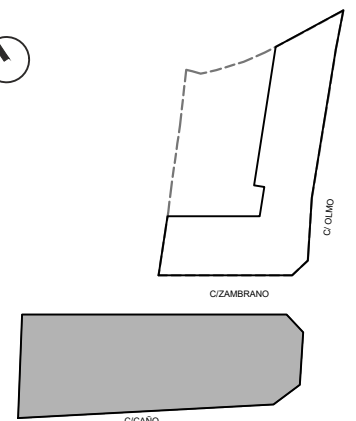
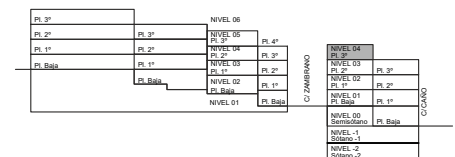

PROMUEVE
COOPERATIVA RESIDENCIAL LAS ROZAS CENTRO



El presente plano no es definitivo, ya que ha sido elaborado conforme al Proyecto Básico del Edificio y, por tanto, COOPERATIVA RESIDENCIAL LAS ROZAS CENTRO se reserva la facultad de incluir las modificaciones necesarias por exigencias técnicas y/o jurídicas u ordenadas por cualesquiera administraciones u organismos públicos, ajustándolo en todo caso al Proyecto de Ejecución. Los elementos accesorios (por ejemplo, el mobiliario, incluido el de la cocina) son meramente ilustrativos. Los giros de puertas y la distribución de aparatos sanitarios no son vinculantes. El equipamiento de las viviendas será el indicado en la correspondiente memoria de calidades. Toda la información adicional, de acuerdo con lo establecido en el Real Decreto 515/1989, de 21 de abril, sobre protección de los consumidores en cuanto a la información a suministrar en la compraventa y arrendamiento de viviendas y la Ley 11/1998, de 9 de julio, de Protección de los Consumidores de la Comunidad de Madrid y demás normas que pudieran complementarlo ya sean de carácter estatal o autonómico, serán facilitados en las oficinas de ventas.