

PLANTA SOTANO E/1:150

CALLE	nº	Pa	Sup. Parcela	65% ocupación	P. Sótano BAJO RASANTE	P.Baja SOBRE RASANTE	P. Primera SOBRE RASANTE	P. Bajocubierta (50% sup.cons.)	TOTAL S/B COMPUTABLE	TOTAL CONSTRUIDA
Venezuela	101	U07	150	97,50	88,85	60,07	79,06	39,53	139,13	267,51
Venezuela	99	U08	150	97,50	94,20	72,00	68,00	34,00	140,00	268,20
Venezuela	97	U09	150	97,50	94,20	72,00	68,00	34,00	140,00	268,20
Venezuela	95	U10	150	97,50	94,20	72,00	68,00	34,00	140,00	268,20
Venezuela	93	U11	150	97,50	94,20	72,00	68,00	34,00	140,00	268,20
Venezuela	91	U12	150	97,50	94,20	72,00	68,00	34,00	140,00	268,20
Venezuela	89	U13	150	97,50	94,20	72,00	68,00	34,00	140,00	268,20
Venezuela	87	U14	150	97,50	94,20	72,00	68,00	34,00	140,00	268,20
Venezuela	85	U15	150	97,50	94,20	72,00	68,00	34,00	140,00	268,20
Venezuela	83	U16	150	97,50	94,20	72,00	68,00	34,00	140,00	268,20
Venezuela	81	U17	150	97,50	94,20	72,00	68,00	34,00	140,00	268,20
Venezuela	79	U18	150	97,50	94,20	72,00	68,00	34,00	140,00	268,20
Venezuela	77	U19	150	97,50	94,20	72,00	68,00	34,00	140,00	268,20
Venezuela	75	U20	150	97,50	94,20	72,00	68,00	34,00	140,00	268,20
Venezuela	73	U21	150	97,50	94,20	72,00	68,00	34,00	140,00	268,20
Venezuela	71	U22	150	97,50	94,20	72,00	68,00	34,00	140,00	268,20
Venezuela	69	U23	150	97,50	94,20	72,00	68,00	34,00	140,00	268,20
Venezuela	67	U24	150	97,50	94,20	72,00	68,00	34,00	140,00	268,20
Venezuela	65	U25	225	146,25	112,45	82,30	68,00	40,90	159,30	303,65

TOTAL BAJO RASANTE	<b>1.802,70</b>			
TOTAL SOBRE RASANTE		1.366,37	1.303,06	658,43
TOTAL SOBRE RASANTE COMPUTABLE				<b>2.678,43</b>
TOTAL CONSTRUIDO				<b>5.130,56</b>

SITUACIÓN : C/Venezuela, VALDEMORO, MADRID  
PARCELA U-7 a U-25 P.P Sector R-4



PROYECTO de 19 VIVIENDAS UNIFAMILIARES ADOSADAS

P. MODIFICADO

PLANOS GENERALES fecha : DICIEMBRE 2016

CUADRO DE SUPERFICIES Y PLANTA SÓTANO **M.01**

geotecnia, estructuras y arquitecturas S. L. P.  
C/ reina mercedes nº12, 6º 28020, madrid - tel. 914660278 - fax 915530998 - web: www.gesal.net

arquitectas: Teresa Joven Gonzalez Alicia Bedmar Perledo

propiedad: Fuente de la Villa. Sociedad Cooperativa Madrileña.

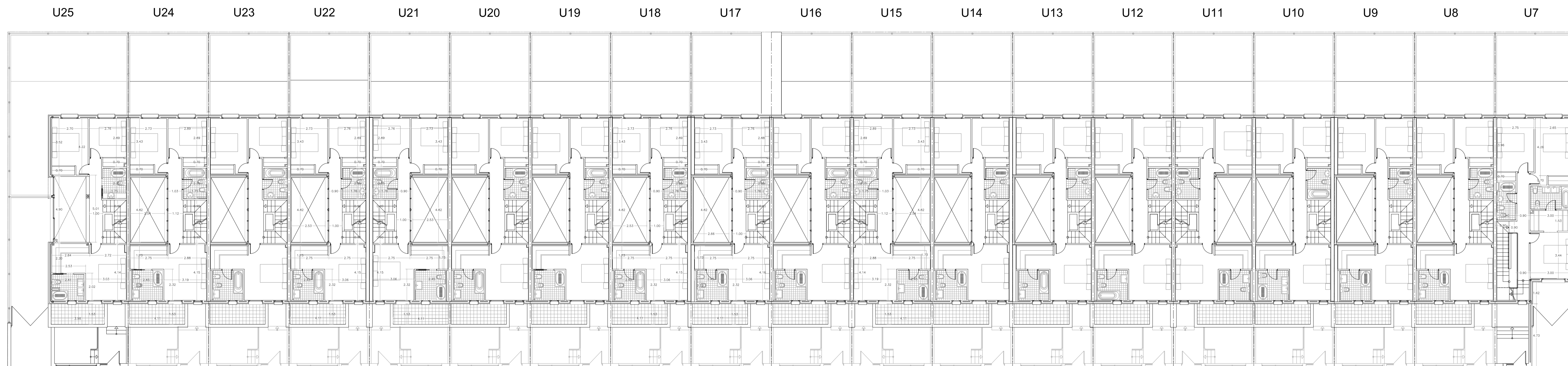

PLANTA PRIMERA E/1:150

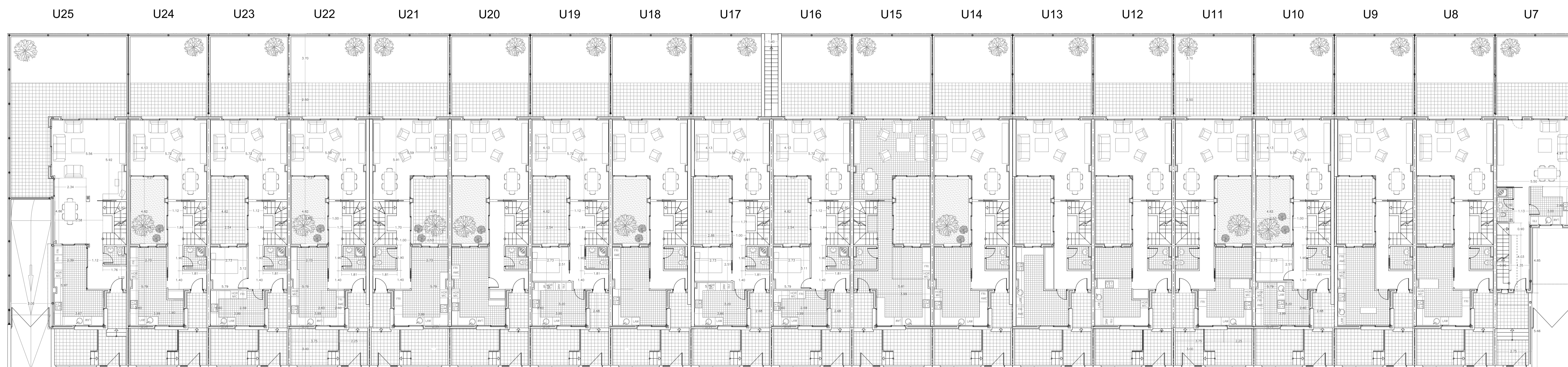

PLANTA BAJA E/1:150

SITUACIÓN : C/Venezuela, VALDEMORO, MADRID  
PARCELA U-7 a U-25 P.P Sector R-4



PROYECTO de 19 VIVIENDAS UNIFAMILIARES ADOSADAS

P. MODIFICADO

PLANOS GENERALES fecha : DICIEMBRE 2016

ARQUITECTURA. PLANTAS BAJA Y 1º M.02

geotecnia, estructuras y arquitecturas S. L. P.  
C/ reina mercedes nº12, 0º 28020, madrid - t. 914660275 - fax 915530998 - web: www.gesal.net

arquitectas: Teresa Joven Gonzalez Alicia Bedmar Perlado

propiedad: Fuente de la Villa. Sociedad Cooperativa Madrileña.

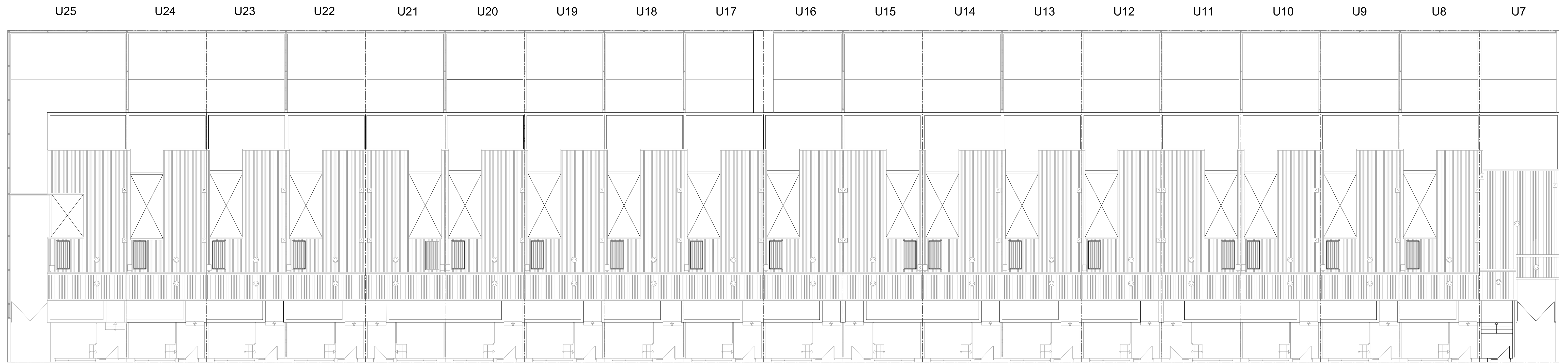

PLANTA CUBIERTA E/1:150

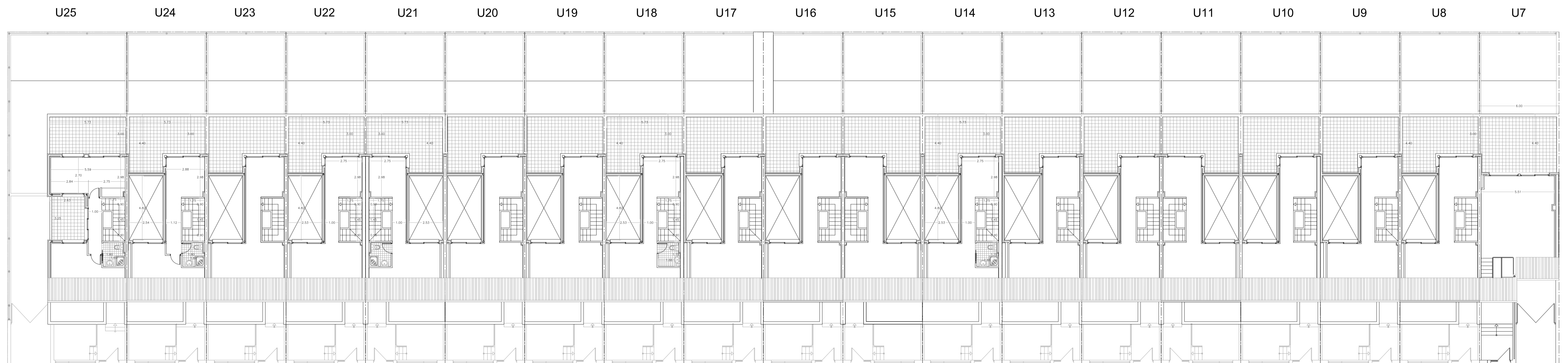

PLANTA BAJOCUBIERTA E/1:150

SITUACIÓN : C/Venezuela, VALDEMORO, MADRID  
PARCELA U-7 a U-25 P.P Sector R-4



PROYECTO de 19 VIVIENDAS UNIFAMILIARES ADOSADAS

P. MODIFICADO

PLANOS GENERALES fecha : DICIEMBRE 2016

ARQUITECTURA, PLANTAS CUBIERTA Y BAJOCUBIERTA **M.03**

**geotecnia, estructuras y arquitecturas S. L. P.**  
C/ reina mercedes nº12, 2º 28020, madrid - t. 914660275 - fax 915530998 - web: www.gea3i.net

arquitectas: Teresa Joven Gonzalez Alicia Bedmar Perledo

propiedad: Fuente de la Villa. Sociedad Cooperativa Madrileña.

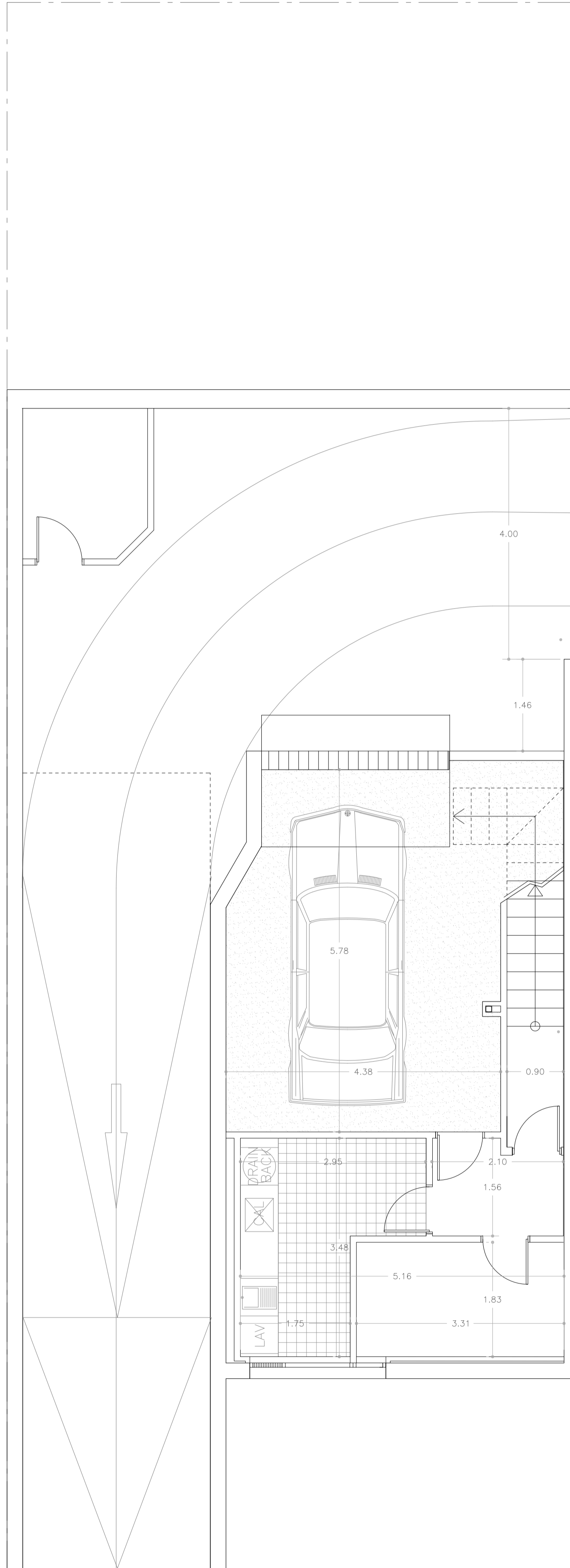

PLANTA SÓTANO

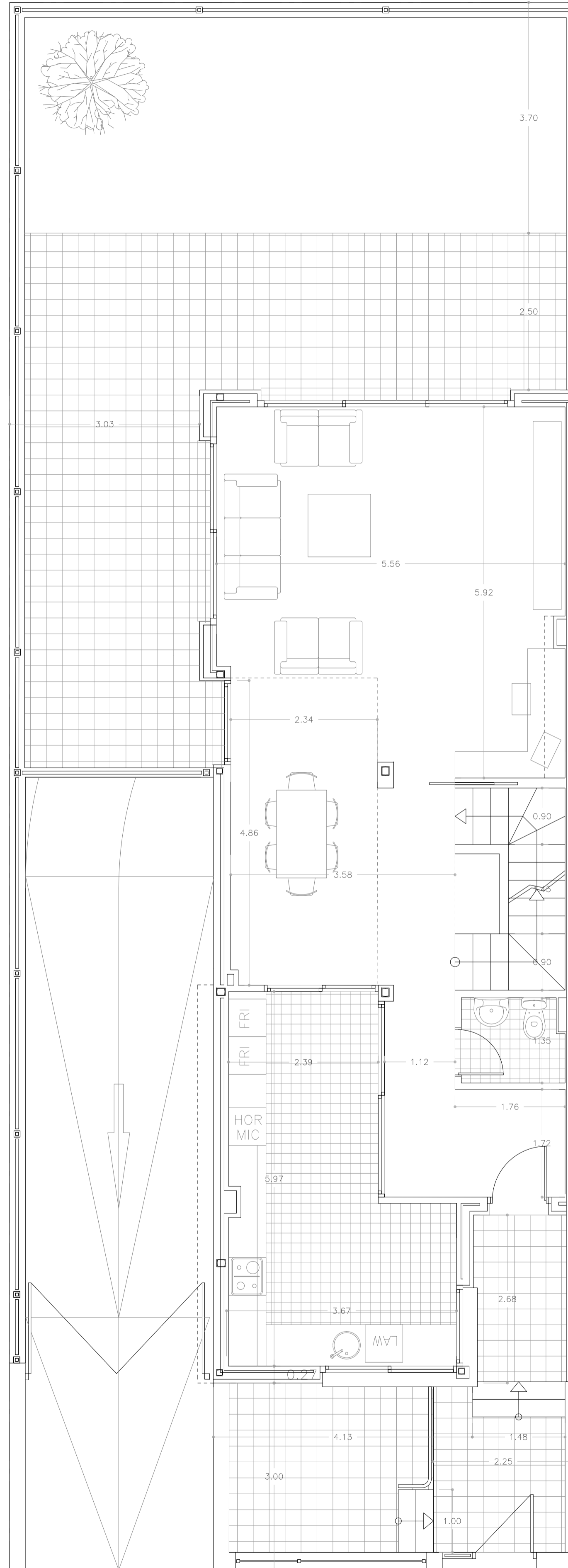

PLANTA BAJA

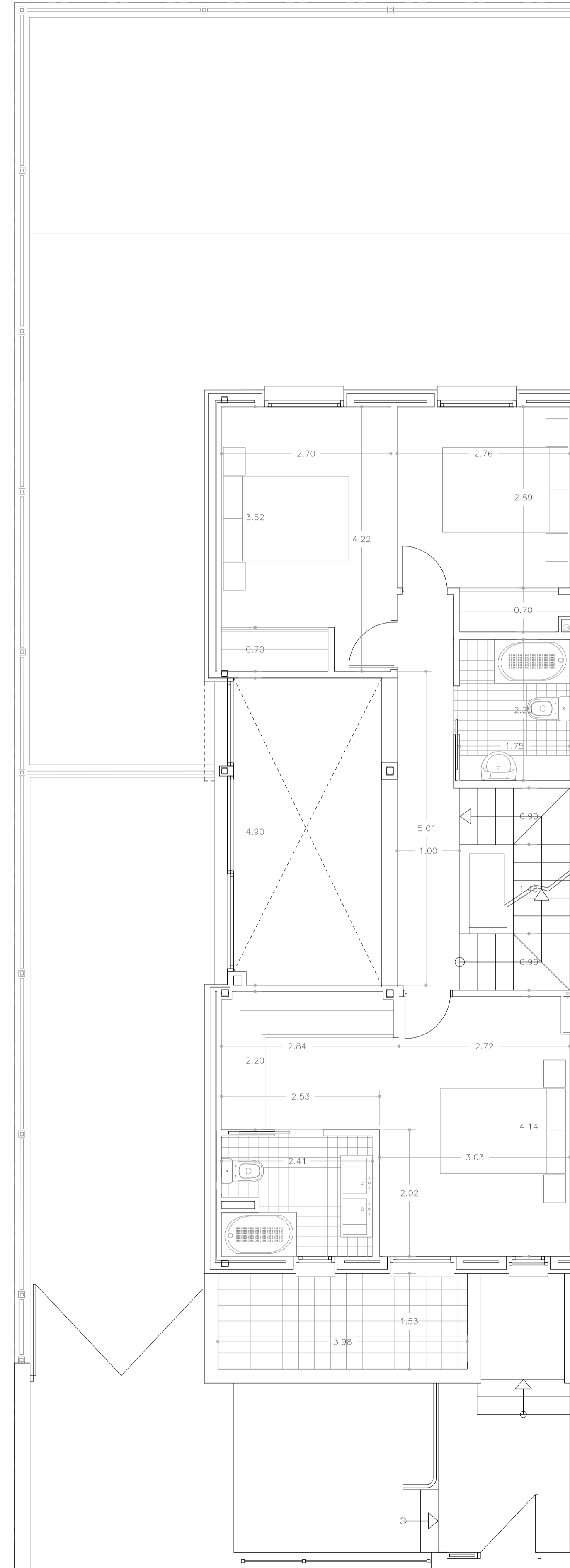

PLANTA PRIMERA

	U25
	U24
	U23
	U22
	U21
	U20
	U19
	U18
	U17
	U16
	U15
	U14
	U13
	U12
	U11
	U10
	U9
	U8
	U7

**P. MODIFICADO**

PROYECTO de 19 VIVIENDAS UNIFAMILIARES ADOADAS  
SITUACIÓN : C/Venezuela, VALDEHORO, MADRID  
PARCELA U-7 a U-25 P.P Sector R-4



P. MODIFICADO fecha : DICIEMBRE 2016 escala : 1 / 50

**ARQUITECTURA. VIVIENDA U25.  
PLANTAS SÓTANO, BAJA Y PRIMERA. M.04**

**geotecnia, estructuras y arquitecturas S. L. P.**  
C/tila número 22, Pº 1º 28023, MADRID - tel: 914601279 - fax: 915533391 - web: www.geotecnia.com  
arquitectas: Teresa Joven Gonzalez Alicia Belmar Perledo

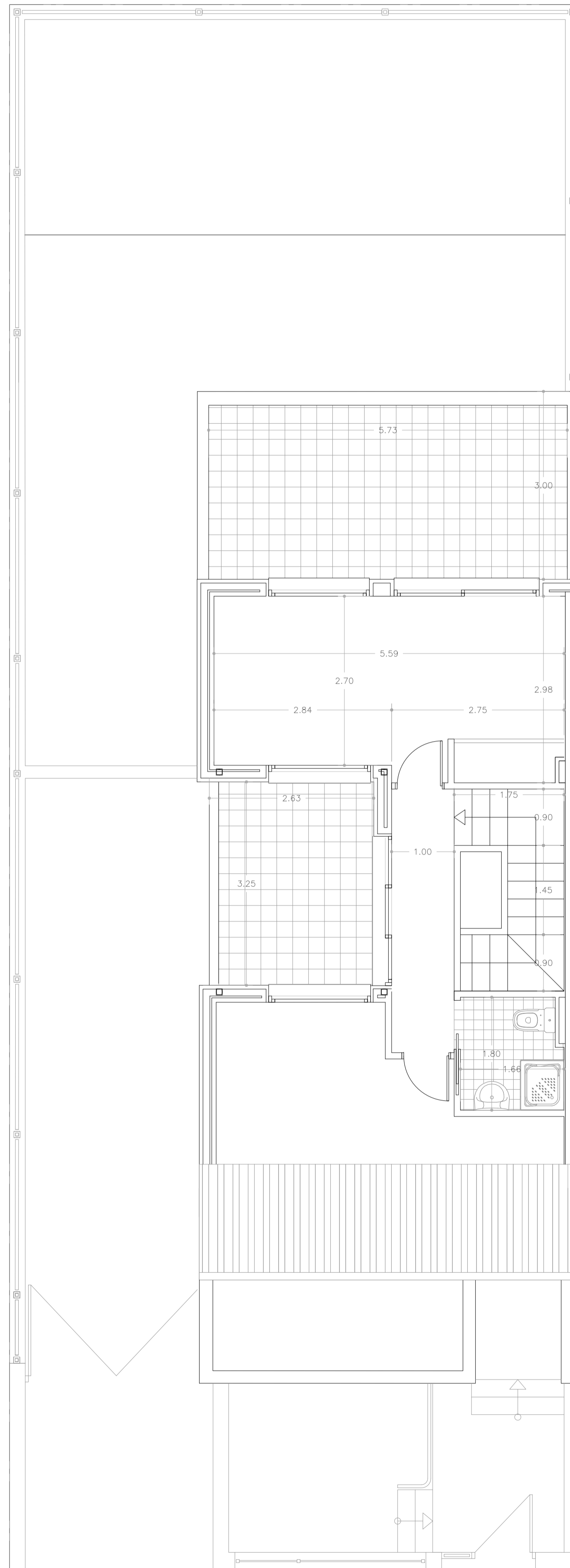

propiedad: Fuente de la Villa. Sociedad Cooperativa Madrileña.

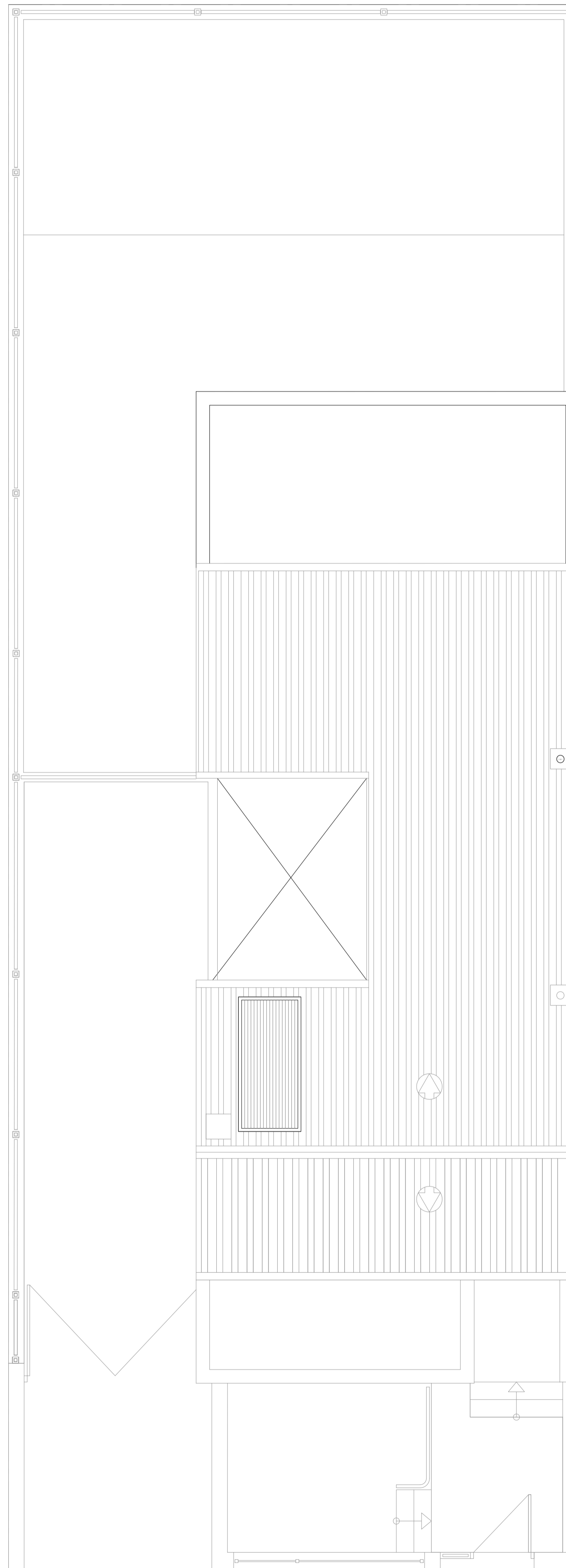

PLANTA BAJOCUBIERTA

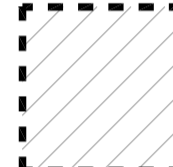
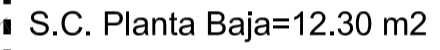

PLANTA CUBIERTA

 SUPERFICIES MODIFICADAS EN PLANTA BAJA Y BAJO CUBIERTA  
 S.C. Planta Baja=12.30 m<sup>2</sup>  
 S.C. Bajo cubierta=9.00 m<sup>2</sup>

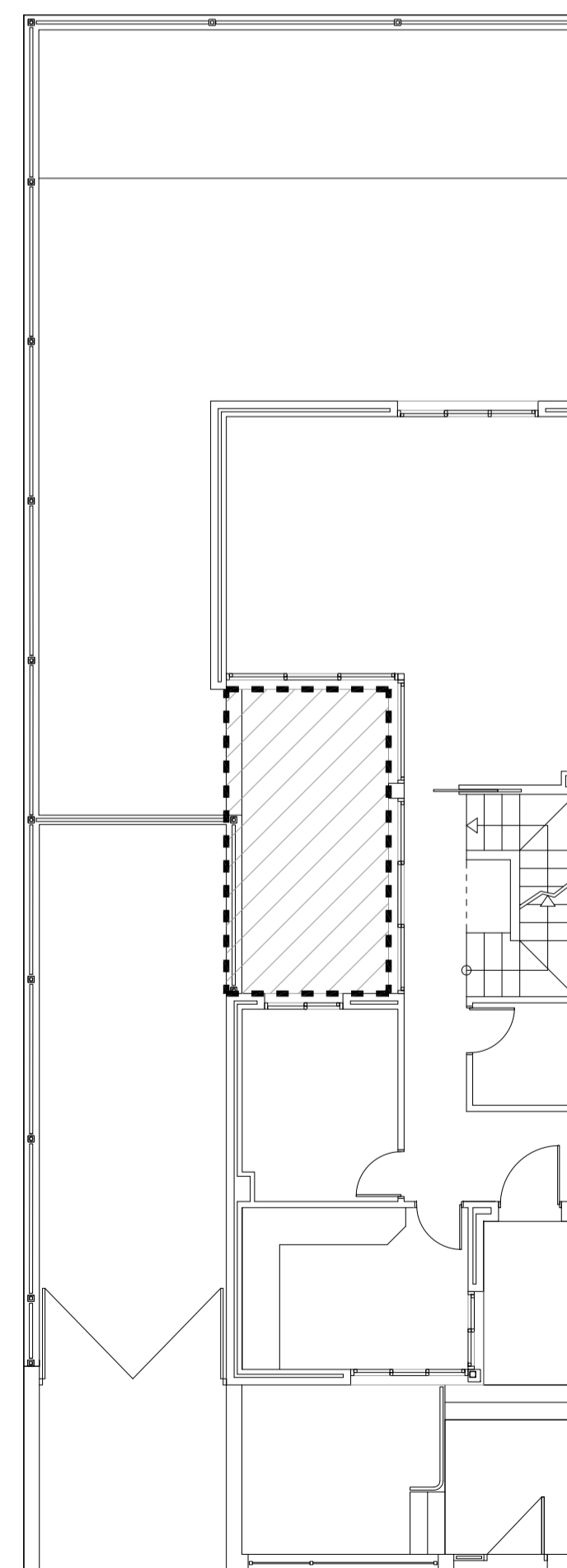

ESTADO ORIGINAL PLANTA BAJA

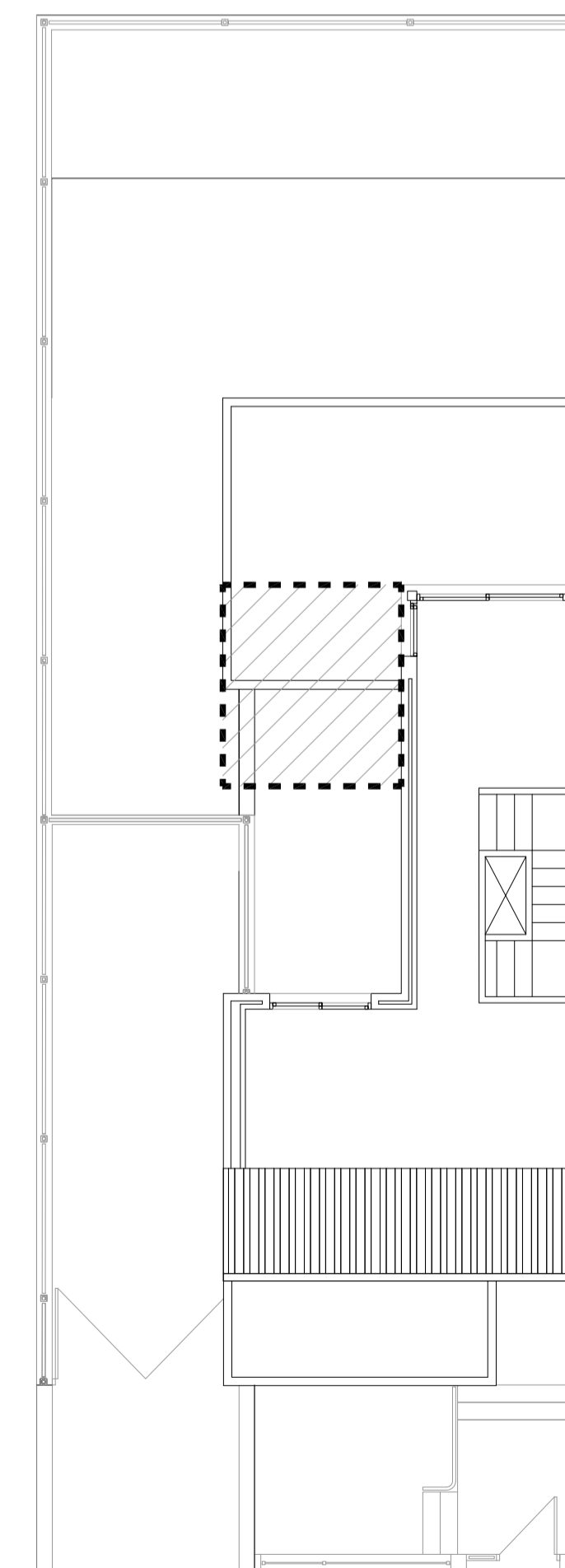

ESTADO ORIGINAL PLANTA BAJO-CUBIERTA

	U25
	U24
	U23
	U22
	U21
	U20
	U19
	U18
	U17
	U16
	U15
	U14
	U13
	U12
	U11
	U10
	U9
	U8
	U7

**P. MODIFICADO**

**PROYECTO de 19 VIVIENDAS UNIFAMILIARES ADOADAS**  
 SITUACIÓN : C/Venezuela, VALDEMORO, MADRID  
 PARCELA U-7 a U-25 P.P Sector R-4



P. MODIFICADO fecha : DICIEMBRE 2016 escala : 1 / 50

**ARQUITECTURA. VIVIENDA U25.**  
**PLANTAS BAJO CUBIERTA Y CUBIERTA. M.05**

 geotecnia, estructuras y arquitecturas S. L. P.  
 C/tila número 22, Pº 2ºDZ, MADRID - TEL: 914601279 - FAX: 914601279  
 arquitectas: Teresa Joven González Alicia Belmar Perledo

propiedad: Fuente de la Villa, Sociedad Cooperativa Madrileña.

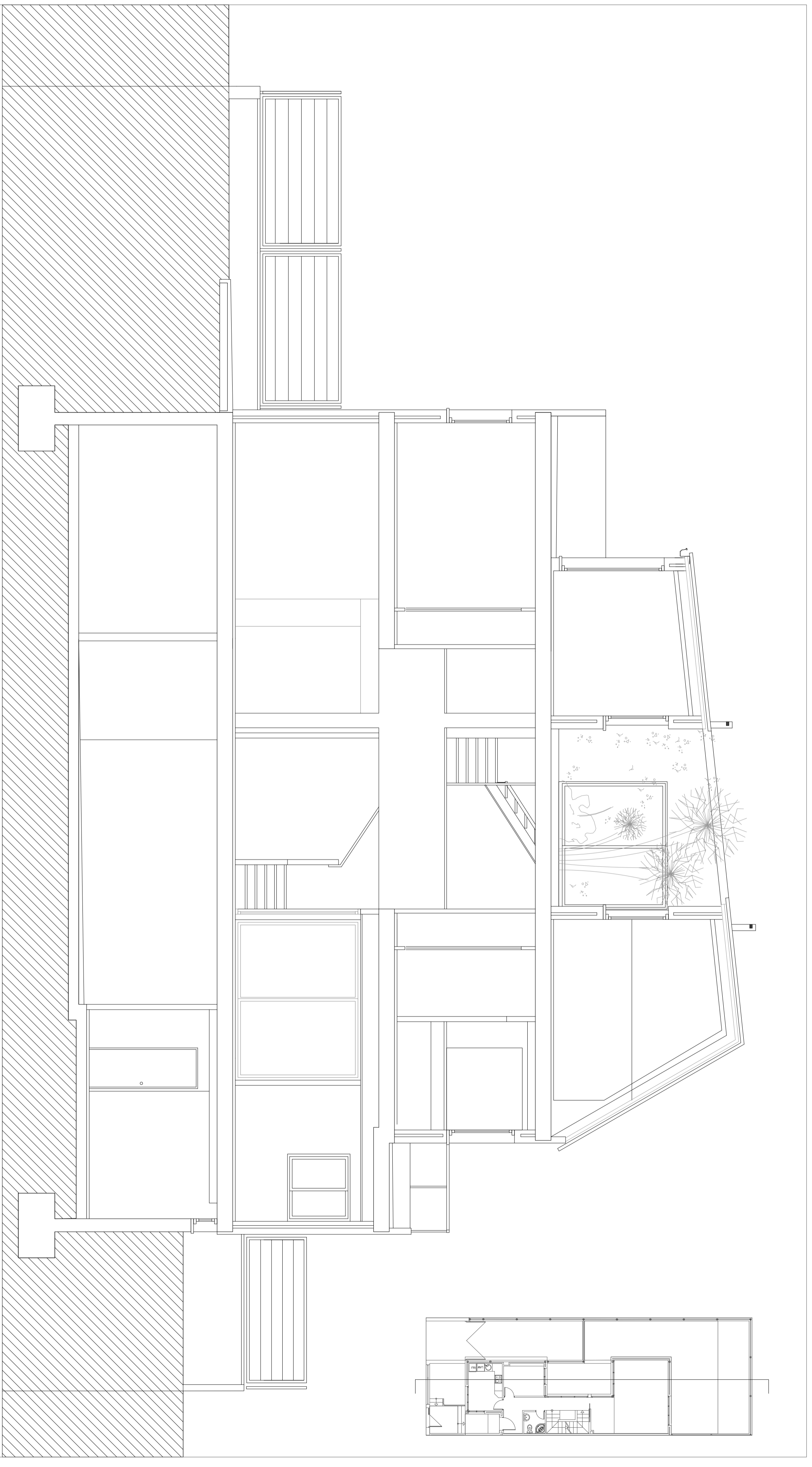

SECCION LONGITUDINAL E/1:50

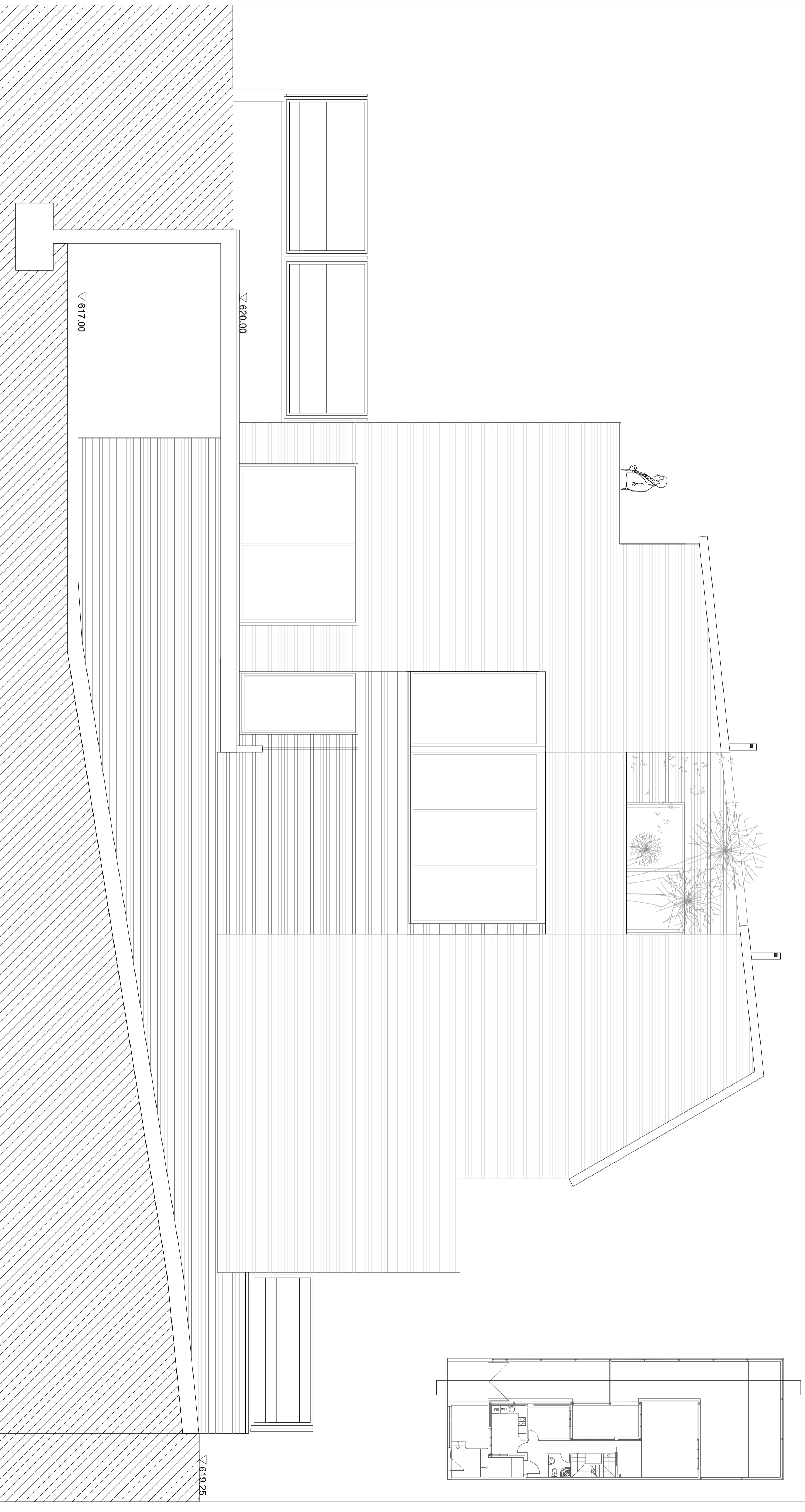

SECCION RANPA MODELO A E/1:50

**P. MODIFICADO**

**PROYECTO de 19 VIVIENDAS UNIFAMILIARES**  
 SITUACION: C/Venezuela VALDEMORO, MADRID  
 PARCELA U-7 a U-25 P.P Sector R-4

fecha : **DICIEMBRE 2016**  
**sección y alzado U25 M.06**  
 escala : **1/50**  
 propiedad:

Fuente de la Villa. Sociedad Cooperativa Madrileña.  
 arquitectas:

Teresa Joven Gonzalez      Alicia Bedmar Perledo  
 Ingeniería, estructuras y arquitecturas S. L.P.  
 C/ reina mercedes nº12, GºB 28020, madrid  
 tel: 914560279 - fax: 915530996 - web: www.gesli.net

U25	U24	U23	U22	U21	U20	U19	U18	U17	U16	U15	U14	U13	U12	U11	U10	U9	U8	U7

